

Centre de Recherche Astrophysique de Lyon

Unité Mixte de Recherche n° 5574

Université Claude Bernard Lyon 1 - École Normale Supérieure de Lyon
Centre National de Recherche Scientifique



TERRE & UNIVERS

ORGANIGRAMME de L'UNITÉ – Mai 2026

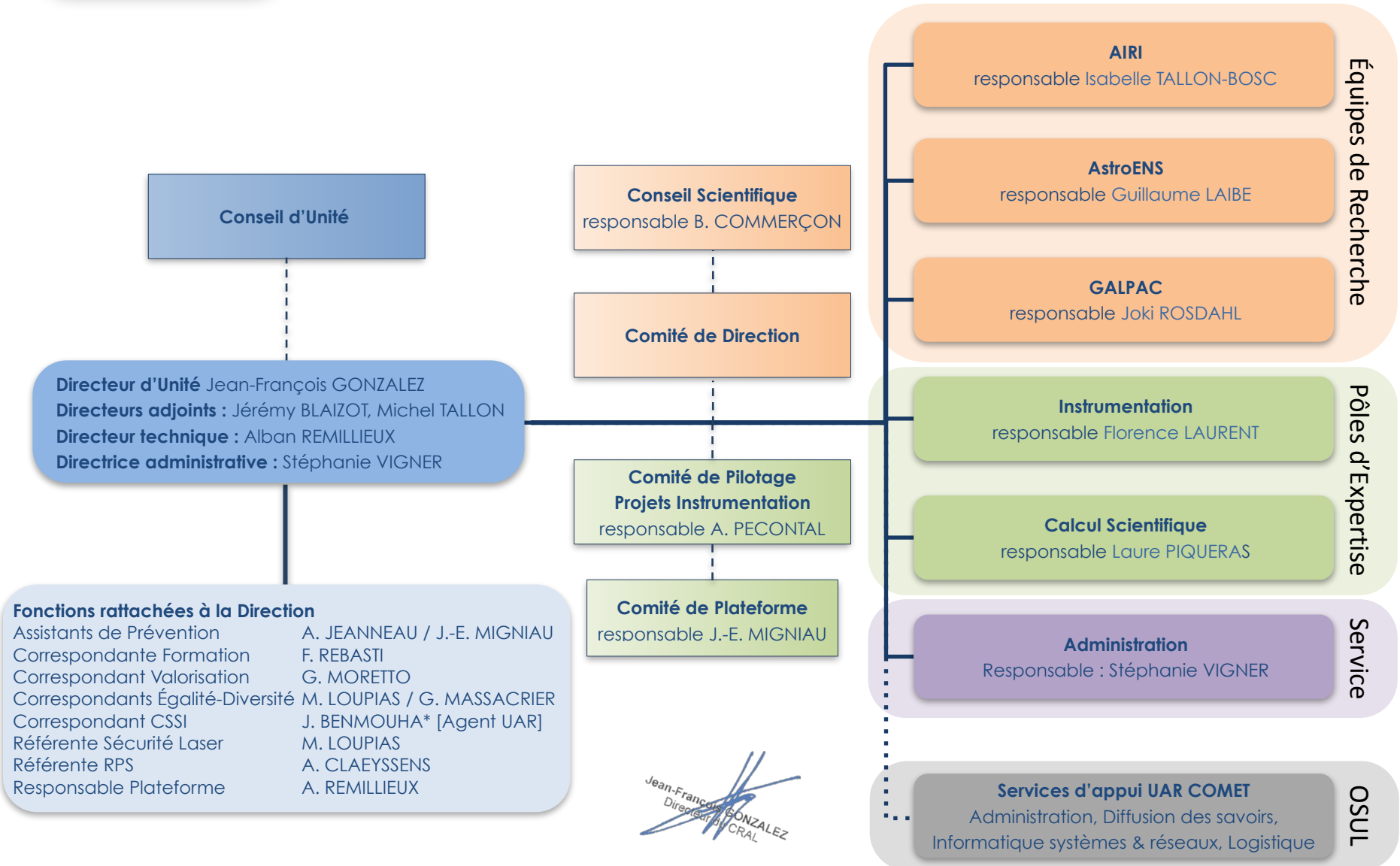



Centre de Recherche Astrophysique de Lyon

Unité Mixte de Recherche n° 5574

Université Claude Bernard Lyon 1 - École Normale Supérieure de Lyon

Centre National de Recherche Scientifique



TERRE & UNIVERS

ORGANIGRAMME de L'UNITÉ – Mai 2026

Équipes de Recherche

AstroENS

Responsable Guillaume LAIBE

Effectif : 23,5

Titulaires [9]

Thomas Buchert (PR)
Gilles Chabrier (DR émérite)
Benoît Commerçon (CR)
Jérémy Fensch (MdC)
Jean-François Gonzalez (PR)
Guillaume Laibe (PR)
Gérard Massacrier (CR)
Rolf Walder (PR émérite)
Christophe Winisdoerffer (MdC)

Titulaires en détachement [1]

Isabelle Baraffe (DR)

En post-doctorat [5]

Adnan Ahmad Ali
Hamed Barzegar
Noé Brucy
Tine Colman
David Whitworth

En doctorat [5,5]

Antonin Borderies
Pierre Dumond
Yona Lapeyre
Nai-Chieh « Daniel » Lin (avec Galpac)
Louca Romain
Leodasce Sewanou

Ingénieurs contractuels [1]

Anass Serhani

Chercheurs associés [2]

Doris Folini
Sacha Potekhin

AIRI

Responsable Isabelle Tallon-Bosc

Effectif : 14

Titulaires [6]

Olivier Flasseur (CR)
Maud Langlois-Moretto (DR)
Ferréol Soulez (ASAD)
Michel Tallon (CR)
Isabelle Tallon-Bosc (CR)
Eric Thiébaud (ASAD)

Chercheur CDD [1]

Clémentine Béchet-Perez

En post-doctorat [2]

Camille Graf
Sophia Stasevic

En doctorat [2]

Valentin Fonteneau
Hanh Tran

Ingénieurs contractuels [1]

Clément Schotte

Administrative contractuels [1]

Francesca Rebasti

Chercheur associé [1]

Laurence Denneulin

Jean-François GONZALEZ
Directeur du CRAL

GALPAC

Responsable Joakim ROSDAHL

Effectif : 23,5

Titulaires [10]

Roland Bacon (DR Emerite)
Jérémy Blaizot (AST)
Nicolas Bouché (DR)
Adélaïde Claeysens (CR)
Matthew Lehnert (DR)
Emmanuel Pécontal (ASAD)
Philippe Prugniel (AST)
Johan Richard (AST)
Joakim Rosdahl (CR)
Isabelle Vauglin (ASAD)

Titulaires en détachement [3]

Julien Devriendt (CR)
Eric Emsellem (AST)
Jens-Kristian Krogager (ASAD)

En post-doctorat [3]

Arghyadeep Basu
Bianca-Iulia Ciocan
Floriane Leclercq

En doctorat [5,5]

Snigdha Bhattacharjee
Masten Bourahma
Felipe Corro-Guerra
Corentin Cudennec
Nai-Chieh « Daniel » Lin (avec AstroENS)
Julia Shouse

Chercheurs associés [2]

Thibault Gareil
Anne Verhamme



Centre de Recherche Astrophysique de Lyon

Unité Mixte de Recherche n° 5574

Université Claude Bernard Lyon 1 - École Normale Supérieure de Lyon
Centre National de Recherche Scientifique



ORGANIGRAMME de L'UNITÉ – Mai 2026

Pôles d'Expertises

Instrumentation

Responsable **Florence Laurent**
Effectif : 13

Mécanique

Didier Boudon (IGE)
Eric Daguisé (IGE)
Jean-Emmanuel Migniau (IGE)
Victor Mauger-Vauglin (IR CDD)

Optique

Alexandre Jeanneau (IR)
Florence Laurent (IR)
Magali Loupias (IR)

Pilotage projets

Remi Giroud (IR)
Gil Moretto (IR)
Flora Paganelli (IR CDD)
Alban Remillieux (IR)

Fonction rattachée à l'Instrumentation

Électronique

Aurélien Jarno (IR)

En détachement

Patrick Caillier (IR)
Johan Kosmalski (IR)

Calcul Scientifique

Responsable **Laure Piqueras**
Effectif : 7

Théo Battrel (IR CDD)
Simon Conseil (IR)
Martin France (TCH)
Aurélien Jarno (IR)
Antoine Kaszczyk (IR CDD)
Arlette Pécontal (IR)
Laure Piqueras (IR)

Service

Administration

Responsable **Stéphanie Vigner**
Effectif : 2

Noura Bouhila (IT CDD)
Stéphanie Vigner (AI)

Jean-François GONZALEZ
Directeur du CRAL

OSUL - UAR COMET

Personnels travaillant en partie pour le CRAL

Administration

Joan Blanc (IT CDD)
Christine Chanal (ADJAENES)
Véronique Grimaldi (IT CDD)

Systèmes & Réseaux

Jeremy Benmouha (IGE)
Martin Buy (AI)
Valentin Guadagna (TCH)

Communication

Antone Rigaud (TECH)
Lucie Trocherie (AI)

Logistique & Infrastructure

Idriss Lombardi (IGE)
François Chaussegros (IGE)
??? (ADT) [Agent DirPat-UCBL]